

# Eisenkeilnest

## Zwiefacher

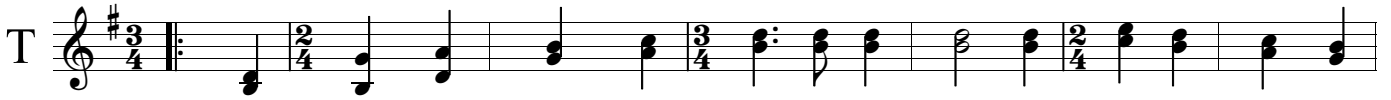

G G D7 G



1. Im Wald draußt is a Ei - sen - keil - nest, san sie - ba - zeh - ne  
 2. Habts ihr den schwarz-braun Mi - chi net kennt, der Tag und Nacht den  
 3. Da Mi - chi is in Wald nei gan - ga und hat si wolln a



1. Jun - ge drin gwest. Des Lum - pas - nest, des Teu - fels - nest, san  
 2. Ment - schern nach - rennt, der Tag und Nacht, der Tag und Nacht, der  
 3. Kei - erl fan - ga, und hat si wolln, und hat si wolln, und



1. sie - ba - zeh - ne Jun - ge drin gwest.  
 2. Tag und Nacht den Ment - schern nach - rennt.  
 3. hat si wolln a Kei - erl fan - ga.

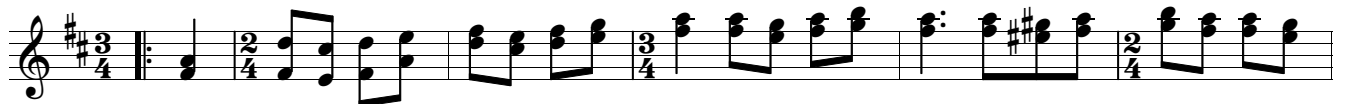

D D D D D



D A7 A7 D A7 D A7



D D A7 D I + E

Satz Franz Fuchs  
 Buchberggasse 63  
 A 3400 Klosterneuburg  
 franz.fuchs@stammtischmusik.at