

Der Melcherbauer von Ernsgad'n

Zweifachenlied von Franz Schießl und Wastl Biswanger

Griffschrift 3-Reiher

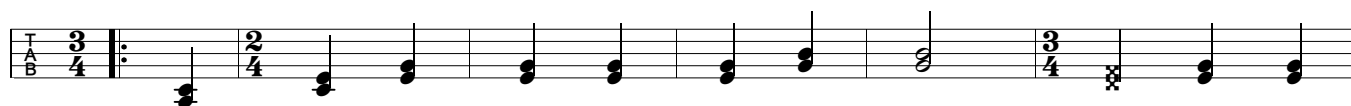

ζ B b B b B b B b B b b

1. Der Mel - cherl - bau - er von Erns - gad'n, der hat an
2. Die Bäu - e - rin von Nach - bars - hof führt d'Goaß zum
3. Der Bock, der schaut de Goaß net o, weil er s'net
4. Was will der Mel - cherl - bau - er sag'n? Sollt er sein



B b B b B b B b B b B b

1. Goaß - bock g'hon, der Mel - cherl - bau - er von Erns - gad'n
2. Mel - cherl - bock., die Bäu - e - rin von Nach - bars - hof
3. schme - cka ko, der Bock, der schaut de Goaß net o,
4. Bock da - schlag'n? Was will der Mel - cherl - bau - er sag'n?



B b b B b b B b B b b B b B b b

1. hat an Bock g'hon. Er laß - t'n net gern raus vom Stall, an
2. führt d'Goaß zum Bock. Vom letz - ten Mal hat sie no Angst, da
3. weil er's net ko. Er rennt die Bäu - rin um, o weh! Sie
4. Sollt er'n da - schlag'n. "Da oan - zig Bock in uns - rer G'moa, der

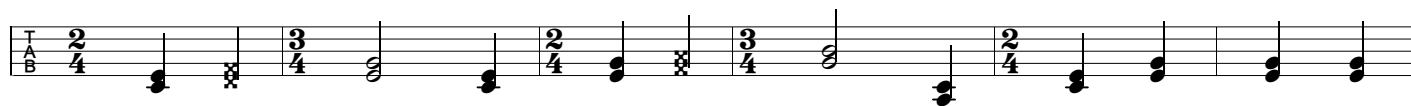

B b B b b B b B b b B b B b

1. Scha - dn hat er je - des Mal. Der Mel - cherl - bau - er
2. hat er ihr an Rock aus - g'franst. Die Bäu - e - rin vom
3. reckt die Ha - x'n glei in d'Höh. Der Bock, der schaut die
4. war doch z'schad zum Weg - ga - toa!" Was will der Mel - cherl -



B b B b B b b B ζ

1. von Erns - gad'n hat an Bock g'hon.
2. Nach - bars - hof führt d'Goaß zum Bock.
3. Goaß net o, weil er's net ko.
4. bau - er sag'n? "Z'schad zum Da - schlag'n."

Satz Franz Fuchs
Buchberggasse 63
A 3400 Klosterneuburg
franz.fuchs@stammtischmusik.at